CONSORZIO DI BONIFICA STORNARA E TARA
TARANTO

PROGETTO PER IL RIPRISTINO E MESSA IN SICUREZZA DEI CANALI INGEGNA, LEVRANO D'AQUINO E VISCIOLO A SEGUITO DELL'EVENTO ALLUVIONALE DEL 16/10/2015 IN AGRO DI MONTEMESOLA E TARANTO

LIVELLO PROGETTUALE	DENOMINAZIONE:	ALLEGATO:
❑ PRELIMINARE ❑ DEFINITIVO ❑ ESECUTIVO	STRALCIO ORTOFOTO	3

Taranto:	Scala:	Rev. n°

Redatto Servizio Ingegneria:

Dott. Ing. Santo CALASSO

Visto Il Direttore Generale:
Dott. Angelo D'ANDRIA
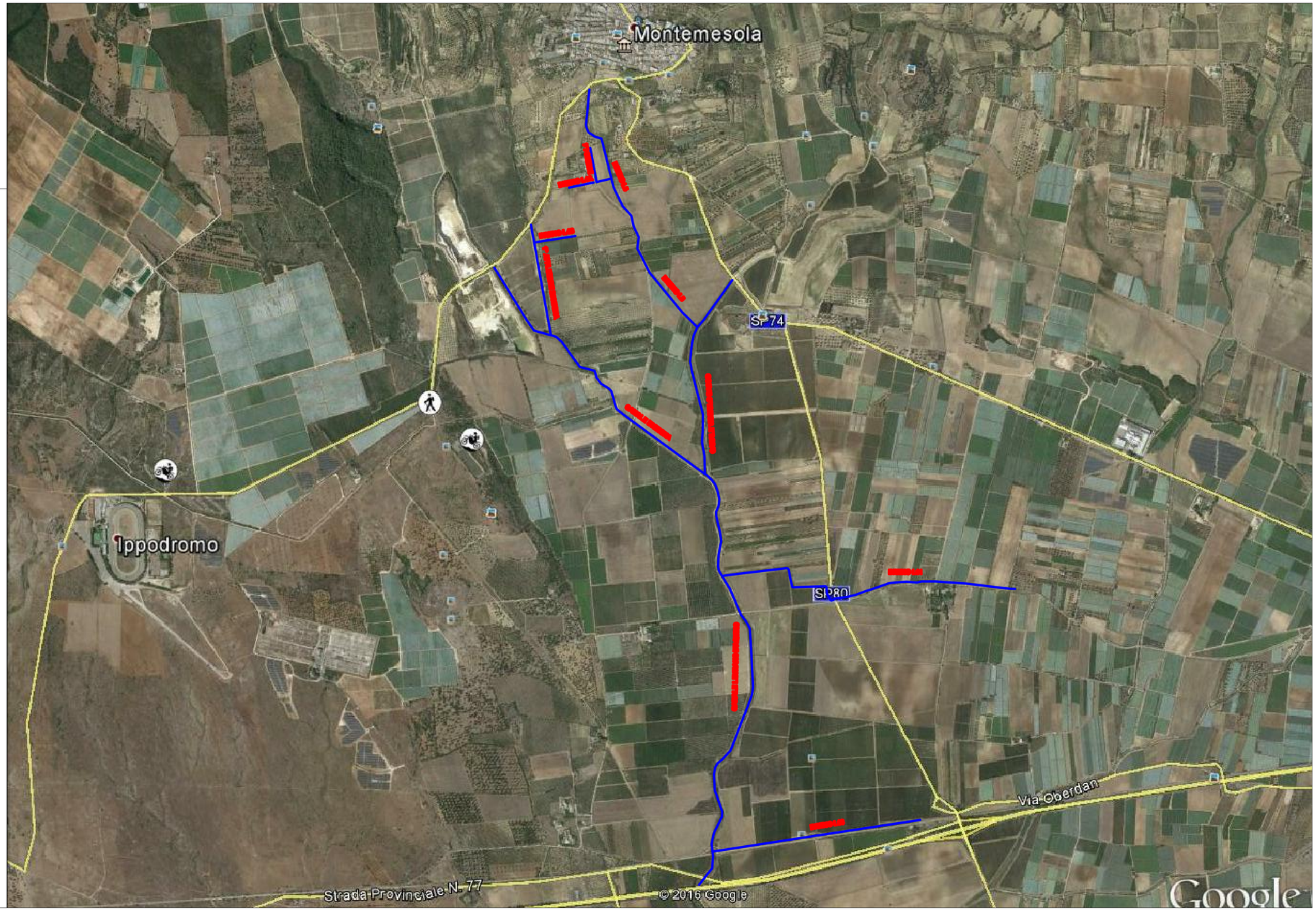
Design: Geom. Gianpiero GUARINO