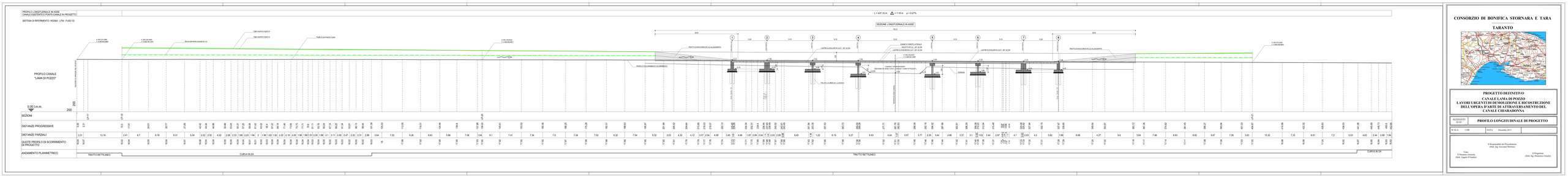

CONSORZIO DI BONIFICA STORNARA E TARA

TARANTO

PROGETTO DEFINITIVO

CANALE LAMA DI POZZO

LAVORI URGENTI DI DEMOLIZIONE E RICOSTRUZIONE DELL'OPERA D'ARTE DI ATTRAVERSAMENTO DEL CANALE CHIARADONNA

ALLEGATO 02.03	**PROFILO LONGITUDINALE DI PROGETTO**
SCALA: 1:200	DATA: Dicembre 2015

Visto:
Il Direttore Generale
(Dott. Angelo D'Ambra)

Il Responsabile del Procedimento
(Dott. Ing. Giovanni Mielkina)

Il Progettista
(Dott. Ing. Domenico Gesche)